



CD-ETA
Interreg Europe



European Union
European Regional
Development Fund

Digitization of Museums and Galleries in Castilla y León

Ana María Pérez Pérez

Exposition

Organization: National Museum of Sculpture in Valladolid

Firenze | 09/04/2017





**Museum of Painting and Sculpture
Colegio Santa Cruz: 1842-1933**



National Museum of Sculpture Colegio de San Gregorio: 1933-2017



DIGITAL CULTURAL HERITAGE OF NATIONAL MUSEUM OF SCULPTURE

National Museum of Sculpture Permanent exhibition Chapel



DIGITAL CULTURAL HERITAGE OF NATIONAL MUSEUM OF SCULPTURE

National Museum of Sculpture Exhibition of Artistic Reproductions



DIGITAL CULTURAL HERITAGE OF NATIONAL MUSEUM OF SCULPTURE

Documenting museum collections



Long time ago...

...manual documentation:

- Registration and inventory of cultural assets
- Detailed catalogs of museum collections



DIGITAL CULTURAL HERITAGE OF NATIONAL MUSEUM OF SCULPTURE

Documenting museum collections

At the present time....

...the same tasks, other tools



DIGITAL CULTURAL HERITAGE OF NATIONAL MUSEUM OF SCULPTURE

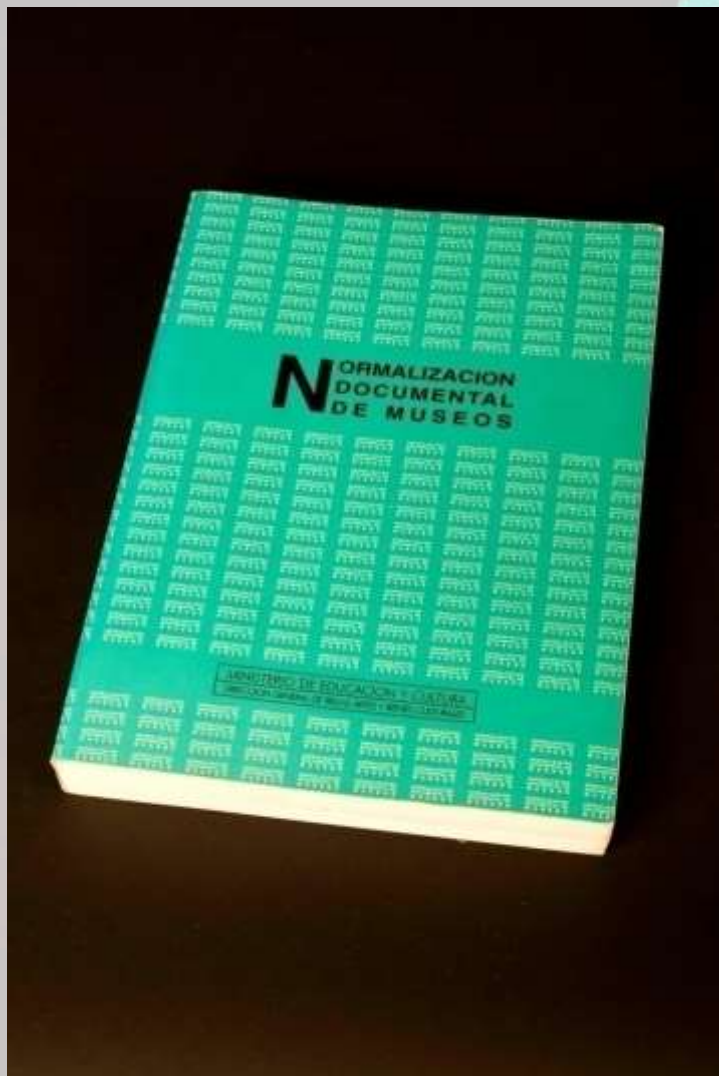

1996

NORMALIZACION
DOCUMENTAL
DE MUSEOS

**Museum Documentation Standardization:
Elements for a museographical management
software application**

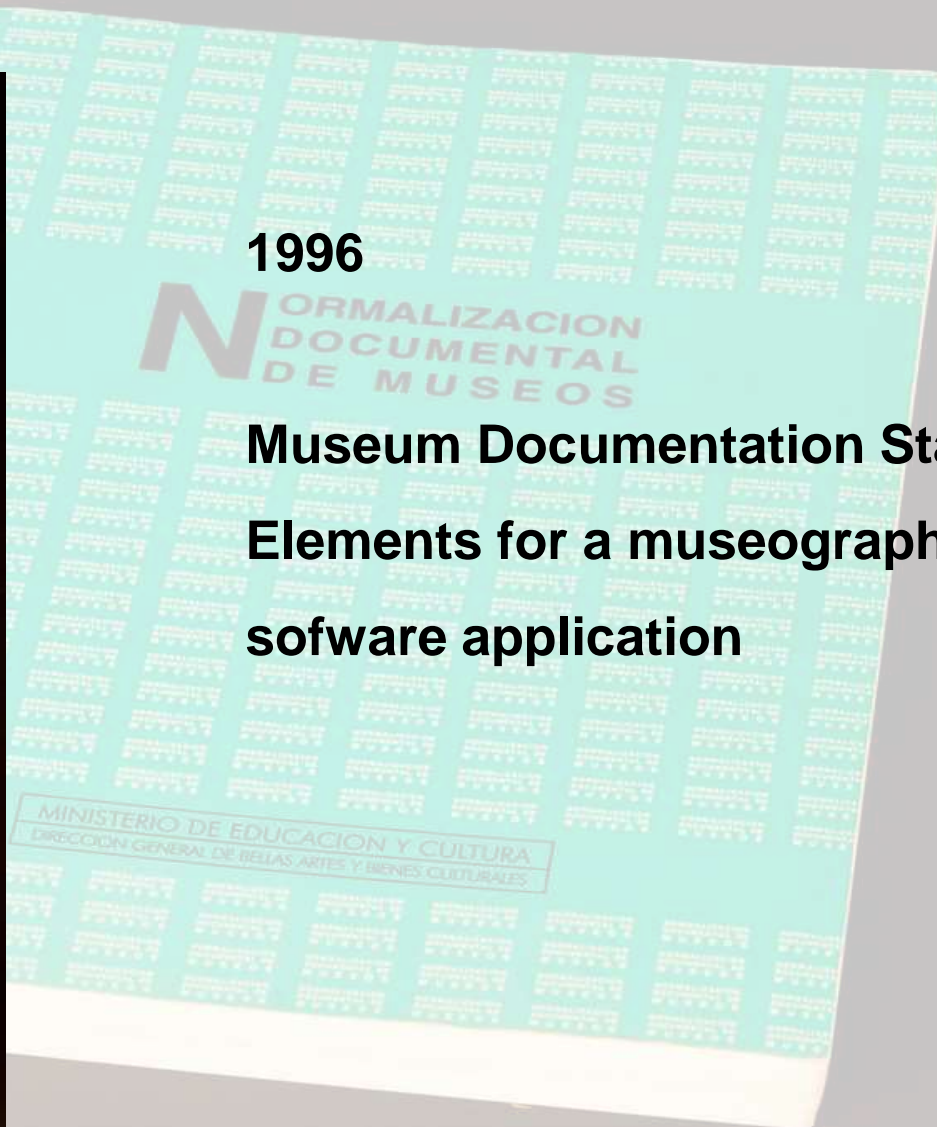

DIGITAL CULTURAL HERITAGE OF NATIONAL MUSEUM OF SCULPTURE

Sistema Integrado de Documentación y Gestión Museográfica

Sistema Integrado de Documentación y Gestión Museográfica





Usuario

Clave

☒ ☐

Domus - [4.4]
DOMBDEV1 - [4.4]

 MINISTERIO DE EDUCACIÓN, CULTURA Y DEPORTE

2002: DOMUS

**OUR MOST IMPORTANT
TOOL FOR
DIGITALIZATION**

DIGITAL CULTURAL HERITAGE OF NATIONAL MUSEUM OF SCULPTURE



2004: CER.ES

DIGITAL NETWORK OF
COLLECTIONS OF MUSEUMS
OF SPAIN

<http://ceres.mcu.es/pages>

DIGITAL CULTURAL HERITAGE OF NATIONAL MUSEUM OF SCULPTURE

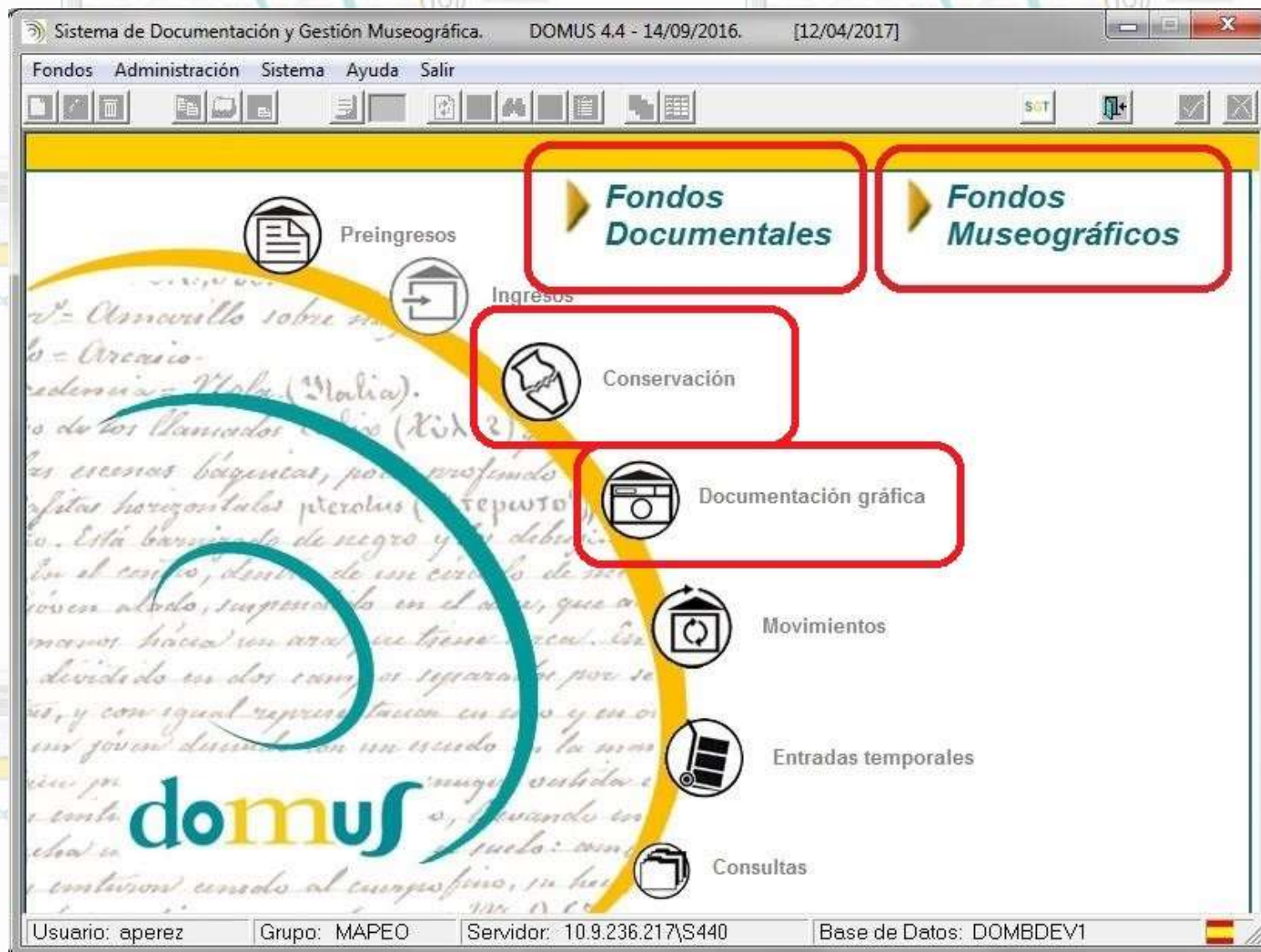

MAIN SCREEN, different modules:

- Museum collections
- Documentary assets
- Conservation
- Graphic documentation

DIGITAL CULTURAL HERITAGE OF NATIONAL MUSEUM OF SCULPTURE

Sistema de Documentación y Gestión Museográfica. DOMUS 4.4 - 14/09/2016. [12/04/2017]

Fondos Administración Sistema Ayuda Salir

Catalogación de Fondos Museográficos

Identificación		Descripción/Clasificación		Datos administrativos	
Inventario:	<input type="text"/>	Ubicación:	<input type="text"/>	<input type="button" value="←"/> <input type="button" value="NUEVO"/> <input type="button" value="NUEVO"/> <input type="button" value="→"/>	
Departamento:	<input type="text"/>				
Clas. genérica:	<input type="text"/>	Ih	+		
Objeto:	<input type="text"/>	Ih	...		
N. específico:	<input type="text"/>	Ih			
Tipología/Est:	<input type="text"/>	Ih			
Conjunto:	<input type="text"/>		+		
Nº de Objetos:	1 Componentes Numeración propia visible web <input type="radio"/> Sí <input checked="" type="radio"/> No				
Título:	<input type="text"/>	...	+		
Autor/Taller:	<input type="text"/>	...	+		
Emisor:	<input type="text"/>	...	+		
Materia:	<input type="text"/>	Ih	+	Parte descrita	Dimensiones
Técnica:	<input type="text"/>	Ih	+		
C. Técnicas:	<input type="text"/>	...	+		

Usuario: aperez Grupo: MAPEO Servidor: 10.9.236.217\S440 Base de Datos: DOMBDEV1

MUSEUM COLLECTIONS:

Minimal identification (yellow fields)

-Inventory number

-Location

-Generic classification

-Object



DIGITAL CULTURAL HERITAGE OF NATIONAL MUSEUM OF SCULPTURE



DOCUMENTATION DEPARTMENT:

- A CURATOR**
- AN ASSISTANT CURATOR**
- TWO PHOTOGRAPHERS**



DIGITAL CULTURAL HERITAGE OF NATIONAL MUSEUM OF SCULPTURE

Fotographic studio



FUNDACIÓN

**Santa María la Real
del Patrimonio Histórico**

DIGITAL CULTURAL HERITAGE OF NATIONAL MUSEUM OF SCULPTURE

Fotographic archive



**Archive of National Museum
of Sculpture:**

- 100.000 slides and negatives**
- 15.000 paper photographics**



DIGITAL CULTURAL HERITAGE OF NATIONAL MUSEUM OF SCULPTURE

Sistema de Documentación y Gestión Museográfica. DOMUS 4.4 - 14/09/2016. [12/04/2017]

Fondos Administración Sistema Ayuda Salir

Documentación gráfica

Tipo doc. gráfica: [dropdown] [0] [0]

Inventario: [dropdown] [FM] [FD] [I] [A]

Expediente: [dropdown] [Th]

Tipo de documento: [dropdown]

Número de control: [dropdown]

Visible en la web: ☐ Sí ☐ No ☒ Todos Fecha web: / /

Fecha: [dropdown] Dt

Soporte: [dropdown] Th

Formato: [dropdown]

Fotógrafo/a: [dropdown]

Descripción: [text area]

Signatura topográfica: [dropdown]

Disposición: [dropdown]

Observaciones: [text area]

Cumplimentador/a: [dropdown]

☐ Mas significativa
☐ Pendiente de catalogar
☐ Pendiente de realizar ☐ Realizado
☐ Pendiente de captura ☐ Capturada
☐ Sin anotaciones ☐ Con anotaciones

Pie de foto: [text area]

Datos técnicos [A] [D]

Usuario: aperez Grupo: MAPEO Servidor: 10.9.236.217\S440 Base de Datos: DOMBDEV1

GRAPHIC DOCUMENTATION

MODULE:

-Criteria to complete the data

-Data normalization

-Written



DIGITAL CULTURAL HERITAGE OF NATIONAL MUSEUM OF SCULPTURE

Sistema de Documentación y Gestión Museográfica. DOMUS 4.4 - 14/09/2016. [12/04/2017]

Fondos Administración Sistema Ayuda Salir

Documentación gráfica

Tipo doc. gráfica: [dropdown] [icon]

Inventario: [dropdown] FM [icon]

Expediente: [dropdown] [icon]

Tipo de documento: [dropdown] Th [icon]

Número de control: [text box]

Visible en la web: ☐ Sí ☐ No ☒ Todos Fecha web: / /

Fecha: [text box] Dt

Soporte: [text box] Th

Formato: [text box] ...

Fotógrafo/a: [text box] ...

Descripción: [text box] [icon]

Signatura topográfica: [text box] [icon]

Disposición: [text box] [icon]

Observaciones: [text box] [icon]

Cumplimentador/a: [text box] [icon]

☐ Mas significativa
☐ Pendiente de catalogar

☐ Pendiente de realizar ☐ Realizado
☐ Pendiente de captura ☐ Capturada
☐ Sin anotaciones ☐ Con anotaciones

Pie de foto:

Datos técnicos A D

Usuario: aperez Grupo: MAPEO Servidor: 10.9.236.217\S440 Base de Datos: DOMBDEV1

GRAPHIC DOCUMENTATION

MODULE:

- Type of Graphic Documentation
- Inventory number
- Control number
- Visible on the web
- Most significant

DIGITAL CULTURAL HERITAGE OF NATIONAL MUSEUM OF SCULPTURE

Sistema de Documentación y Gestión Museográfica. DOMUS 4.4 - 14/09/2016. [21/04/2017]

Fondos Administración Sistema Ayuda Salir

Documentación gráfica (filtro activo)

Tipo doc. gráfica: [dropdown] [NUEVO] [NUEVO]

Inventario: Fondos museográficos
Expediente: Fondos documentales
Tipo de documento: Documentación gráfica de Análisis
Número de control: Documentación gráfica de Informes
Visible en la web: ☐ Sí ☒ No Fecha web: / /
Fecha: [text] Dt
Soporte: [text] Th
Formato: [text]
Fotógrafo/a: [text]
Descripción: [text]
Signatura topográfica: [text]
Disposición: [text]
Observaciones: [text]
Cumplimentador/a: Pérez Pérez, Ana María [text] 21/04/2017

Mas significativa
Pendiente de catalogar
Pendiente de realizar
Pendiente de captura
Sin anotaciones
Con anotaciones

Pie de foto: [text]
Datos técnicos [A] [D]

Usuario: aperez Grupo: MAPEO Servidor: 10.9.236.217\S440 Base de Datos: DOMBDEV1

TYPE OF GRAPHIC DOCUMENTATION:

- Museum collections
- Documentary assets
- Graphic documentacion of conservation
- Other graphic documentation

DIGITAL CULTURAL HERITAGE OF NATIONAL MUSEUM OF SCULPTURE

Sistema de Documentación y Gestión Museográfica. DOMUS 4.4 - 14/09/2016. [26/04/2017]

Fondos Administración Sistema Ayuda Salir

Documentación gráfica

Tipo doc. gráfica: **Fondos museográficos**

Inventario: **CE1021** FM FD I

Expediente: ...

Tipo de documento: Th

Número de control:

Visible en la web: ☐ Sí ☒ No Fecha web: / /

Fecha: Dt

Soporte: Th

Formato: ...

Fotógrafo/a: ...

Descripción:

Signatura topográfica:

Disposición:

Observaciones:

Cumplimentador/a: Pérez Pérez, Ana María

Pie de foto:

☐ Mas significativa
☐ Pendiente de catalogar
☐ Pendiente de realizar
☒ Pendiente de captura
☐ Sin anotaciones ☐ Con anotaciones

Datos técnicos A D

Usuario: aperez Grupo: MAPEO Servidor: 10.9.236.217\S440 Base de Datos: DOMBDEV1

INVENTORY NUMBER:

-Manual fulfilling



CD-ETA
Interreg Europe

CONTROL NUMBER:

-Nº: 1021 = inventory number

DIGITAL CULTURAL HERITAGE OF NATIONAL MUSEUM OF SCULPTURE

E 1021 0021	Permanent Collection (Sculpture)
CER xxxx xxxx	Reproductions Permanent Collection
DE xxxx xxxx	State Deposit
DO xxxx xxxx	Other Deposit
INVS xxxx xxxx	Research
R E xxxx xxxx	Restoration
E xxxx xxxx (1)	Modified image

E = Permanent Collection

1021 = Inventory Number

**0021 = Photographic capture
number**



DIGITAL CULTURAL HERITAGE OF NATIONAL MUSEUM OF SCULPTURE

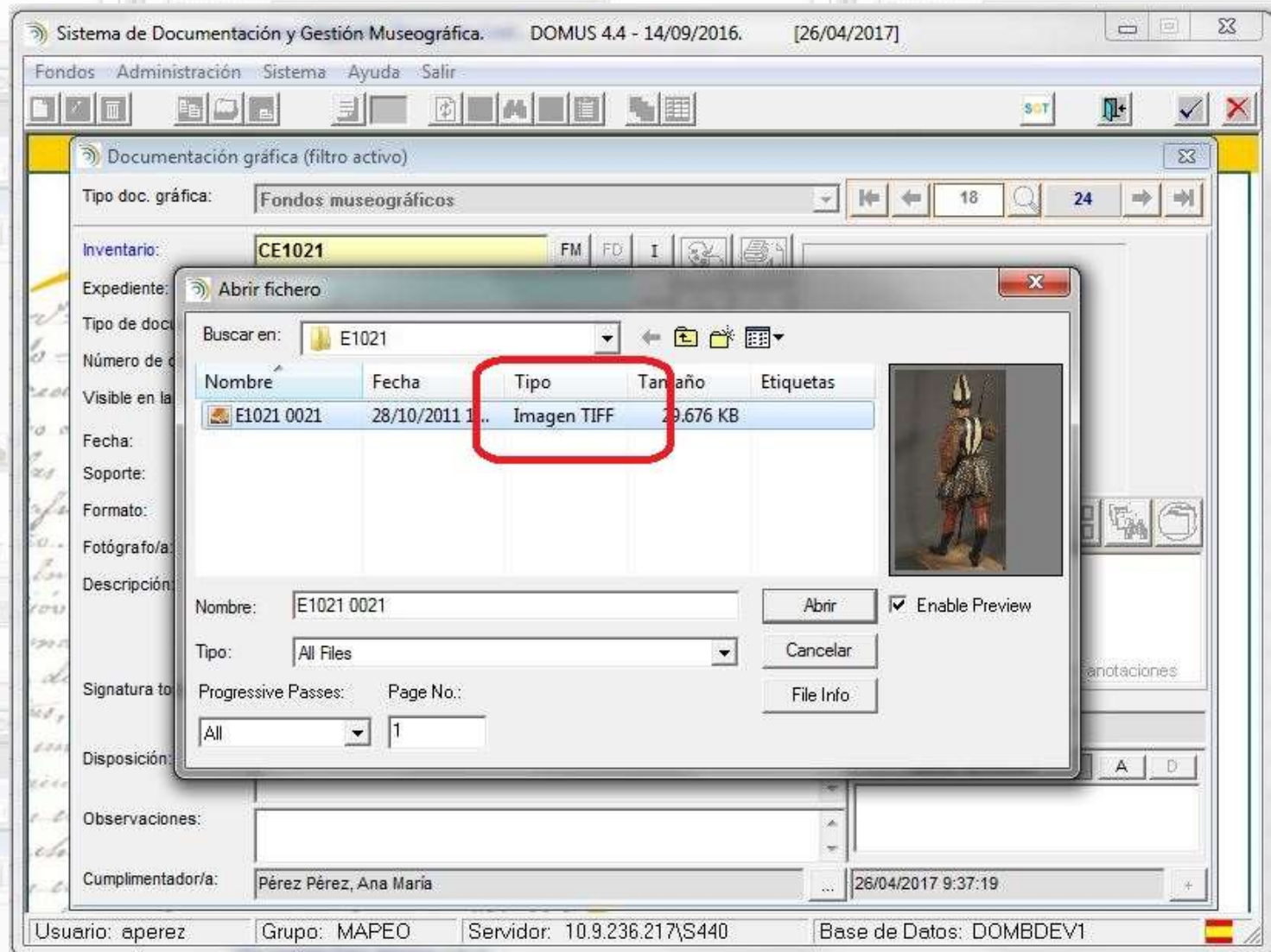

Capture image button

File stored on the computer
in TIFF format

DIGITAL CULTURAL HERITAGE OF NATIONAL MUSEUM OF SCULPTURE

Sistema de Documentación y Gestión Museográfica. DOMUS 4.4 - 14/09/2016. [26/04/2017]

Fondos Administración Sistema Ayuda Salir

Documentación gráfica (filtro activo)

Tipo doc. gráfica: Fondos museográficos

Inventario: CE1021

Expediente:

Tipo de documento: Imagen Digital

Número de control: E1021 000

Visible en la web: ☒ Sí ☐ No Fecha web: 18/11/2011

Fecha: 10/2011

Soporte:

Formato:

Fotógrafo/a:

Descripción:

Signatura topográfica:

Disposición:

Observaciones:

Cumplimentador/a: Pérez Pérez, Ana María

☒ Mas significativa
☐ Pendiente de catalogar
☐ Pendiente de realizar
☐ Pendiente de captura
☒ Sin anotaciones ☐ Con anotaciones

Pie de foto:
Paseo El Prendimiento y la Oración en el Huerto. Soldado

Datos técnicos

06/09/2016 10:28:27

Usuario: aperez Grupo: MAPEO Servidor: 10.9.236.217\S440 Base de Datos: DOMBDEV1

MOST SIGNIFICANT

VISIBLE ON THE WEB

DIGITAL CULTURAL HERITAGE OF NATIONAL MUSEUM OF SCULPTURE



National Museum of Sculpture on CER.es:

1.403

Cultural assets on CER.es

8.184

Images on CER.es



DIGITAL CULTURAL HERITAGE OF NATIONAL MUSEUM OF SCULPTURE

8.969

Cultural assets on DOMUS

27.165

Images on DOMUS (last 5 years = 16.500)

1.403

Cultural assets on CER.es

8.184

Images on CER.es



DIGITAL CULTURAL HERITAGE OF NATIONAL MUSEUM OF SCULPTURE

BOLETÍN DEL MUSEO NACIONAL DE ESCULTURA



NÚMERO 4

2000

OTHER WAYS TO DIGITIZE:

<http://www.mecd.gob.es/mnescultura/publicaciones/on-line.html>



FUNDACIÓN
Santa María la Real
del Patrimonio Histórico

DIGITAL CULTURAL HERITAGE OF NATIONAL MUSEUM OF SCULPTURE

OTHER WAYS TO DIGITIZE:

Transparency scanning campaigns



DIGITAL CULTURAL HERITAGE OF NATIONAL MUSEUM OF SCULPTURE



MuseoEscultura

Suscribirse 315

Inicio Videos Listas de reproducción Canales Comentarios Más información

Miradas



Miradas

1.395 visualizaciones · Hace 4 años

No somos los únicos que miran dentro de los museos. Las figuras que los pueblan también ven, también se lanzan miradas entre ellos y a las personas que los visitamos. Miradas pretende diseccionar otro punto de vista de las obras que componen la colección del MNE, de la vida de las obras dentro del Museo.

Música: Velorra, Fabrizio Paterlini. <http://www.fabriziopaterlini...>

Canales populares

- QuantumFracture Suscribirse
- Dr. Sandra Lee (aka ... Suscribirse
- unicoos Suscribirse
- ElJamesHD Tops Suscribirse
- Dankev Suscribirse
- CdeCiencia Suscribirse

Mi gran Noche en el Museo Nacional de Escultura



Mi gran noche en el Museo Nacional de Escultura
MuseoEscultura
30.944 visualizaciones · Hace 2 años



Final #museumdanceoff
MuseoEscultura
401 visualizaciones · Hace 2 años



Final #museumdanceoff
MuseoEscultura
306 visualizaciones · Hace 2 años



Mi Pequeña Gran Noche
MuseoEscultura
594 visualizaciones · Hace 2 años



Final #museumdanceoff
MuseoEscultura
230 visualizaciones · Hace 2 años

OTHER WAYS TO DIGITIZE:

<https://www.youtube.com/user/MuseoEscultura>



FUNDACIÓN
Santa María la Real
del Patrimonio Histórico

DIGITAL CULTURAL HERITAGE OF NATIONAL MUSEUM OF SCULPTURE

Google Arts & Culture

INICIAR SESIÓN

Museo Nacional de Escultura

Valladolid, España

El Museo Nacional de Escultura reúne una colección de intensa personalidad formada por dos núcleos: obras de género religioso en madera policromada de los siglos XIII al XVIII, y el conjunto de copias artísticas de los siglos XIX y XX, procedente del extinguido Museo Nacional de Reproducciones Artísticas.

[MÁS INFORMACIÓN](#) [TRADUCIR CON GOOGLE](#)

En esta colección

[VER TODO](#)



46 elementos

Organizar por



<https://www.google.com/culturalinstitute/beta/partner/museo-nacional-de-escultura>



FUNDACIÓN
Santa María la Real
del Patrimonio Histórico



DIGITAL CULTURAL HERITAGE OF NATIONAL MUSEUM OF SCULPTURE

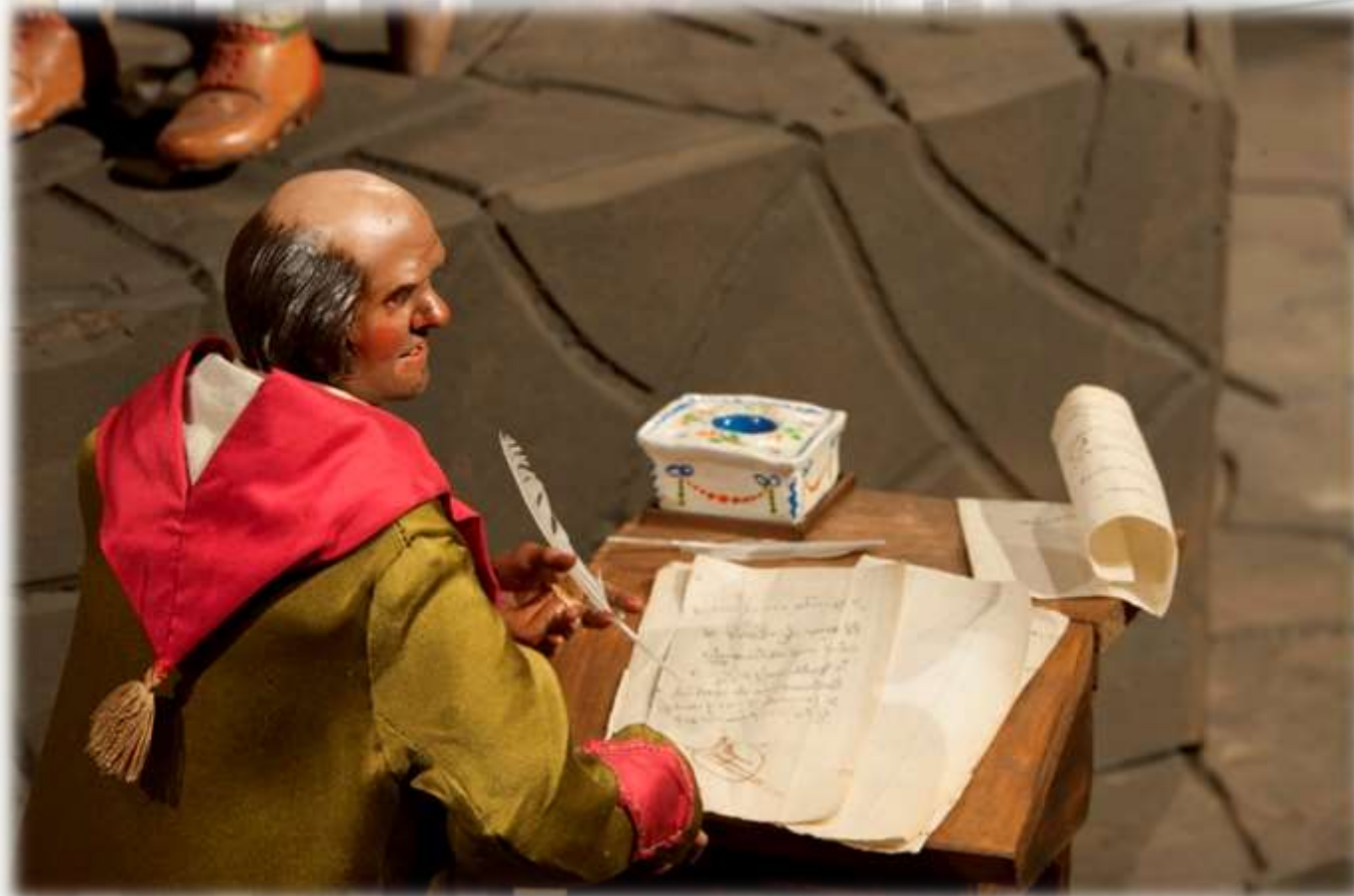

A SUMMARY:

- DIGITALIZATION IS THE PRESENT**
- SAME TASKS / OTHER TOOLS**
- PROFESSIONAL WORK TEAM**



Thank you for attention!

Prepared by: Ana María Pérez Pérez

Images by: Javier Muñoz & Paz Pastor

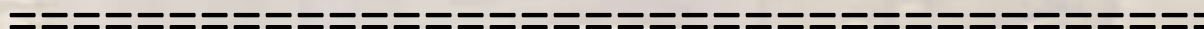

MUSEO NACIONAL
DE **ESCULTURA**

Email: anamaria.perez@mecd.es



FUNDACIÓN
Santa María la Real
del Patrimonio Histórico